

## СЕВЕРОИЗТОК

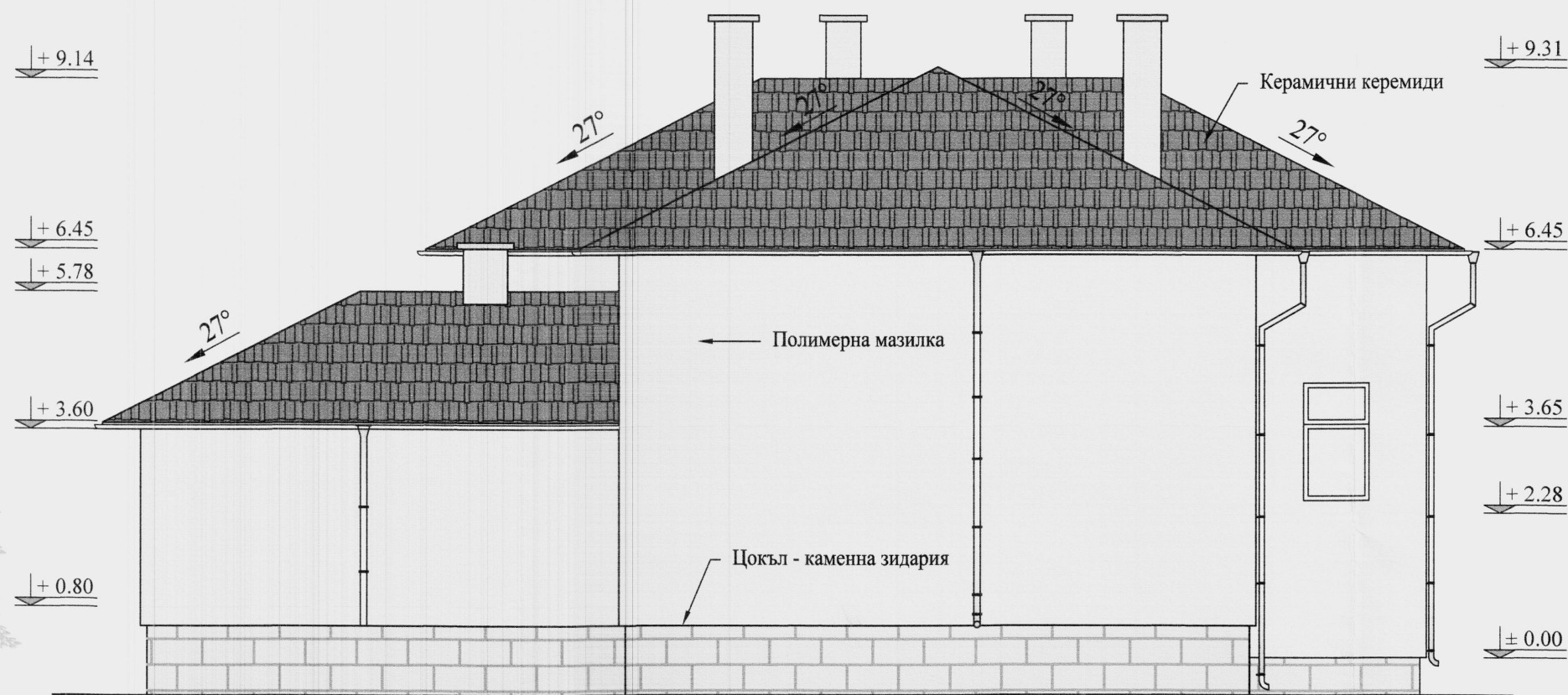
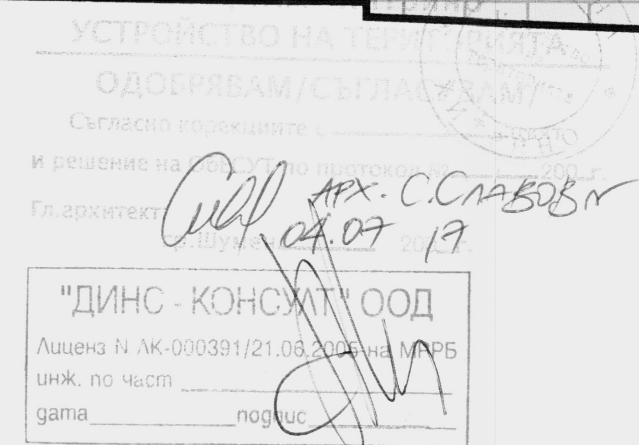

## ЮГОИЗТОК

### Забележки:

1. Всички размери са в сантиметри.
2. Всички нива са в метри.
3. Размерите на вратите и прозорците са от готов под.
4. Размерите на отворите да се вземат по мярка от място.
5. Изборът на екстериорната мазилка на новата пристройка да се съобрази с цвета на фасадата.
6. Изборът на битумните керемиди да се съобрази с цвета на съществуващите керамични керемиди на сградата.

Съгласували:		
Част:	Проектант:	Подпис:
Архитектура	арх. Ина Шекерова	
Конструкции	инж. Радослав Русев	
ВнК	инж. Вихрен Коянков	
Ел	инж. Кинчо Маринов	
ОВ/ЕЕ	инж. Елена Станчева	
ПБЗ	инж. Радослав Русев	
ПБ	инж. Пламен Димитров	
ПУСО	инж. Диян Златев	
Геодезия	инж. Диян Златев	



ОБЕКТ: "Основен ремонт, оборудване и обзавеждане на читалище "Пробуда 1929" в село Хитрино, община Хитрино"

ВЪЗЛОЖИТЕЛ: НЧ "Пробуда-1929"

ИЗПЪЛНИТЕЛ: "Инвестиционно проектиране" ЕООД

ЧЕРТЕЖ: Фасади

Печат на проектант:

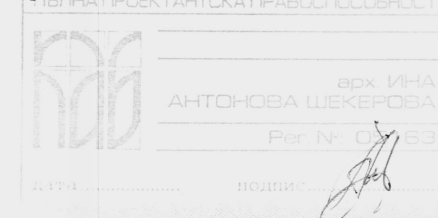

ЧАСТ: Архитектура	Подпис:	ФАЗА: ТП
Проектант:	арх. Ина Шекерова	Година: 2017г
Водещ проектант:	арх. Ина Шекерова	Масштаб 1:100
Управител:	инж. Диян Златев	Чертеж №08